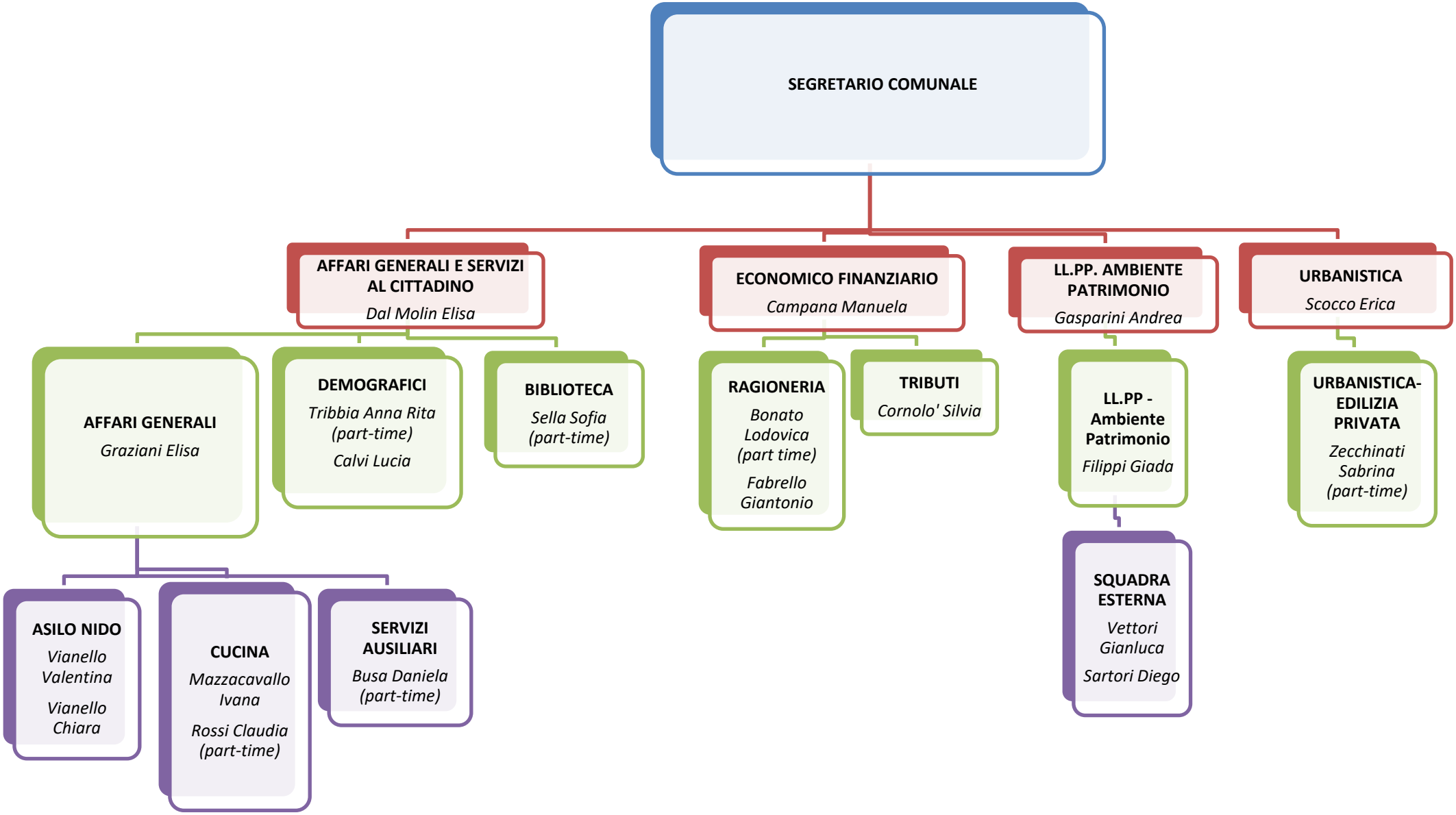
SEGRETARIO COMUNALE
AFFARI GENERALI E SERVIZI AL CITTADINO
Dal Molin Elisa
ECONOMICO FINANZIARIO
Campana Manuela
LL.PP. AMBIENTE PATRIMONIO
Gasparini Andrea
URBANISTICA
Scocco Erica
AFFARI GENERALI
Graziani Elisa
DEMOGRAFICI
Tribbia Anna Rita (part-time)
Calvi Lucia
BIBLIOTECA
Sella Sofia (part-time)
RAGIONERIA
Bonato Lodovica (part time)
Fabrello Giantonio
TRIBUTI
Cornolo' Silvia
LL.PP - Ambiente Patrimonio
Filippi Giada
URBANISTICA-EDILIZIA PRIVATA
Zecchinati Sabrina (part-time)
ASILO NIDO
Vianello Valentina
Vianello Chiara
CUCINA
Mazzacavallo Ivana
Rossi Claudia (part-time)
SERVIZI AUSILIARI
Busa Daniela (part-time)
SQUADRA ESTERNA
Vettori Gianluca
Sartori Diego