

SOCIETA' PARTECIPATE DAL COMUNE DI ARSIERO

(art.22 comma 1 lettera d) D.lgs 33/2013)

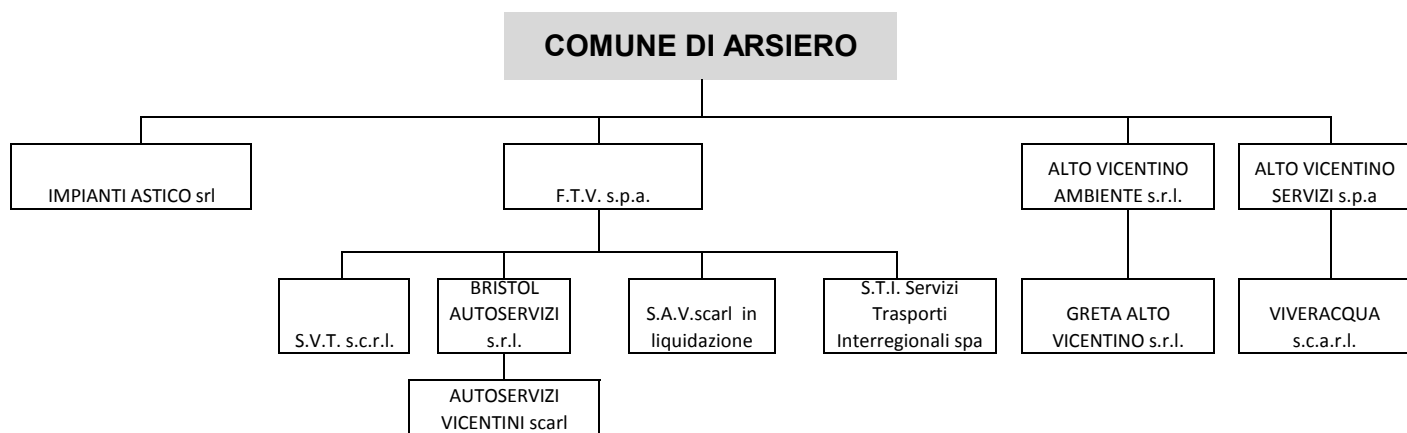

Nel presente prospetto sono riportate in formato grafico anche le partecipate indirette di secondo e terzo grado; in particolare:

- * la SOCIETA' PER L'AMMORDERNAMENTO E LA GESTIONE DELLE FERROVIE E TRAM VIE VICENTINE F.T.V.-S.P.A detiene il 20% delle quote di S.T.I. SERVIZI TRASPORTI INTERREGIONALI SPA, il 41,66% delle quote della SOCIETA' AUTOLINEE VENETE CONSORTILE A RESPONSABILITA' LIMITATA IN FORMA ABBREVIATA "SAV SCARL" , il 33,33% della SOCIETA' VICENTINA TRASPORTI CONSORTILE A RESPONSABILITA' LIMITATA O IN BREVE SVT S.C.R.L., il 49% della BRISTOL AUTOSERVIZI s.r.l.;
- * BRISTOL AUTOSERVIZI S.R.L. detiene il 12,25% di AUTOSERVIZI VICENTINI S.C.A.R.L.
- * ALTO VICENTINO AMBIENTE s.r.l. detiene il 100% di GRETA ALTO VICENTINO S.R.L.
- * ALTO VICENTINO SERVIZI S.P.A. detiene il 10, 84% di VIVERACQUA S.C.A.R.L.

ENTI PUBBLICI VIGILATI

(art.22 comma 1 lettera d) D.lgs 33/2013)

